

Soc. coop. Forma-re-te emanazione di A.G.C.I.

Via Stefano Tempia, 6 10156 Torino

Tel. 0110867565 - info@forma-re-te.it

Preiscrizioni/Informazioni: orario da lunedì a giovedì 9-13/14-15 venerdì 9-13

www.forma-re-te.it (possibilità di preiscrizione on line)

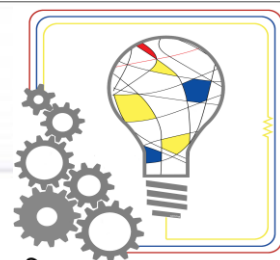

forma-re-te

TECNICHE DI GESTIONE DEL MAGAZZINO e MOVIMENTAZIONE MERCI

(Con abilitazione alla guida dei carrelli elevatori)

A chi è rivolto: Giovani maggiorenni e adulti non occupati. Lavoratori dipendenti di aziende aventi sede operativa in Piemonte, posti in CIGS

Requisiti: Diploma di Scuola Secondaria di Primo grado (Licenza media)

Quando si svolge: Inizio presunto ottobre 2021 - Termine presunto dicembre 2021

Durata: 140 ore

Dove si svolge: FORMA-RE-TE – Via Stefano Tempia 6 – Torino

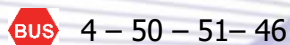

Stazione Stura

Frequenza: Diurno (6 ore al giorno)

Titolo rilasciato: Validazione delle competenze / Attestato di abilitazione art.73, c.5 del dlgs 81/08

Selezione: Colloquio motivazionale di orientamento / test

Requisiti: E' richiesta come requisito di ingresso la conoscenza di base dell'utilizzo di un personal computer. Qualora non fosse possibile produrre documentazione attestante queste competenze, al candidato verrà sottoposto un test di ammissione finalizzato alla verifica delle competenze informatiche necessarie per la partecipazione al corso.

Descrizione: Il corso si pone come obiettivo quello di fornire le competenze necessarie per svolgere le operazioni di ricevimento, stoccaggio e spedizione delle merci in magazzino. Fornirà quindi le conoscenze necessarie per effettuare la verifica delle merci in ingresso in relazione alla documentazione prevista, per applicare le modalità di stoccaggio in base alla tipologia della merce, per predisporre la merce per la spedizione. Verrà utilizzato un applicativo per la gestione informatica delle operazioni di carico e scarico, e verranno presentati gli strumenti e le procedure per le operazioni di verifica delle giacenze e di inventario. Il percorso consente di ottenere l'abilitazione alla guida dei carrelli elevatori semoventi con conducente a bordo.

Alla fine del corso sarà cura dell'Agenzia "forma-re-te" inviare i nominativi degli/delle allievi/e alle aziende o enti di interesse per la figura professionale.

Le attività oggetto di comunicazione sono in fase di presentazione e approvazione dalla Regione Piemonte.